

Cuadro de Clasificación Documental CCD

El cuadro de clasificación documental identifica la producción documental de Central de Inversiones, en todo el ciclo vital del del documento.

1. Objetivo

Estandarizar la gestión de documentos por todos los colaboradores que creen o usen en la ejecución de sus actividades diarias, a través de la organización sistemática que este acorde a la estructura orgánico funcional.

2. Clasificación por Documental

La clasificación documental en CISA busca agrupar los documentos que reflejen las actividades de manera lógica tomando como herramienta la estructura general y la cadena de valor que se describe a continuación a través de las series y las subseries así:

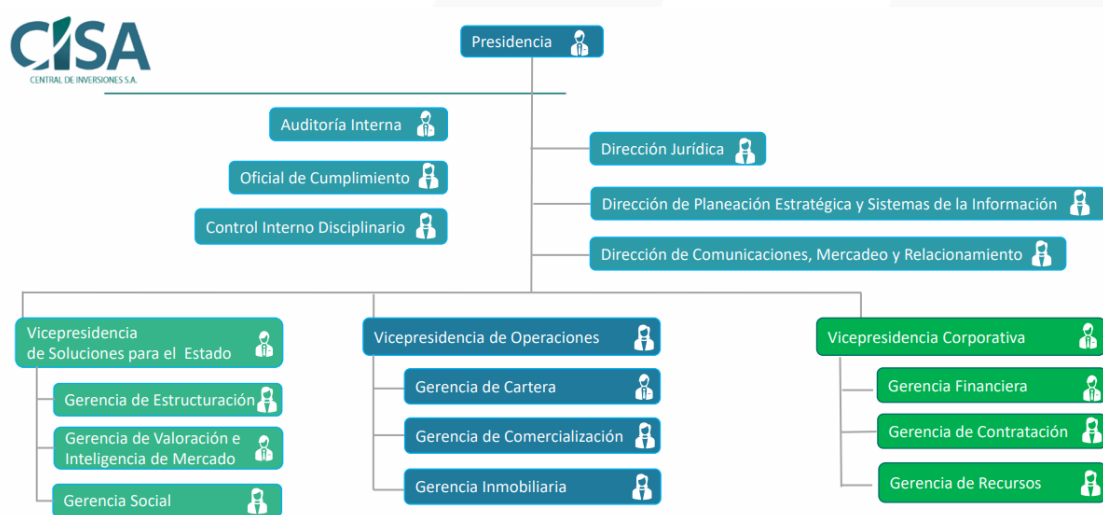

Nota: Fecha de ultima de actualización Octubre 28 de 2022

N°	CÓDIGO	SERIE	CÓDIGO	SUBSERIE	SECCION	SUBSECCION
1	01	Acciones constitucionales	01	Acciones constitucionales de cumplimiento	1000	1310
2	01	Acciones constitucionales	02	Acciones constitucionales de tutela	1000	1310
3	01	Acciones constitucionales	03	Acciones constitucionales populares	1000	1310
4	01	Acciones constitucionales	01	Acciones constitucionales de cumplimiento	1000	1320
5	01	Acciones constitucionales	02	Acciones constitucionales de tutela	1000	1320
6	02	Actas	01	Actas de Comité de Coordinación del Sistema de Control Interno	1000	1001
7	02	Actas	06	Actas del Comité Asesor de Junta Directiva de Auditoría	1000	1001
8	02	Actas	19	Actas del Comité de Presidencia	1000	1010
9	02	Actas	22	Actas del Comité Institucional de Gestión y Desempeño	1000	1010
10	02	Actas	09	Actas del Comité de Bienes Inmuebles de la Vicepresidencia de Operaciones	1000	1100
11	02	Actas	11	Actas del Comité de Cartera de la Vicepresidencia de Operaciones	1000	1100
12	02	Actas	12	Actas del Comité de Cobranzas	1000	1101
13	02	Actas	18	Actas del Comité de Inmuebles	1000	1101
15	02	Actas	10	Actas del Comité de Cartera Coactiva	1000	1120
16	02	Actas	03	Actas de la Asamblea General de Accionistas	1000	1300
17	02	Actas	04	Actas de la Junta Directiva	1000	1300
18	02	Actas	05	Actas del Comité Asesor de Junta Directiva Comercial y de Operaciones	1000	1300
19	02	Actas	07	Actas del Comité Asesor de Junta Directiva de Gobierno Corporativo	1000	1300
20	02	Actas	08	Actas del Comité Asesor de Junta Directiva Financiero y de Riesgos	1000	1300
21	02	Actas	14	Actas del Comité de Conciliación	1000	1310
23	02	Actas	15	Actas del Comité de Contratos	1000	1320
24	02	Actas	24	Actas del Comité Técnico de Depuración Contable	1000	1410
25	02	Actas	02	Actas de eliminación documental	1000	1420
26	02	Actas	13	Actas del Comité de Compras	1000	1420
27	02	Actas	16	Actas del Comité de Convivencia Laboral	1000	1420
28	02	Actas	17	Actas del Comité de Emergencias y Contingencias	1000	1420

N°	CÓDIGO	SERIE	CÓDIGO	SUBSERIE	SECCION	SUBSECCION
29	02	Actas	23	Actas del Comité Paritario de Seguridad y Salud en el Trabajo	1000	1420
30	03	Anteproyectos de presupuesto	00		1000	1410
31	04	Boletines de deudores morosos del estado	00		1000	1120
32	04	Boletines de deudores morosos del estado	00		1000	1410
33	05	Boletines de información financiera, crediticia, comercial y de servicios ante centrales de riesgos	00		1000	1120
34	05	Boletines de información financiera, crediticia, comercial y de servicios ante centrales de riesgos	00		1000	1410
35	06	Circulares normativas	00		1000	1400
36	07	Comprobantes contables	01	Comprobantes contables de causación administrativa	1000	1410
37	07	Comprobantes contables	02	Comprobantes contables de causación centauro - vigila	1000	1410
38	07	Comprobantes contables	03	Comprobantes contables de egreso	1000	1410
39	07	Comprobantes contables	04	Comprobantes contables de facturación electrónica	1000	1410
40	07	Comprobantes contables	05	Comprobantes contables de facturación manual	1000	1410
41	07	Comprobantes contables	06	Comprobantes contables de facturas de venta	1000	1410
42	07	Comprobantes contables	07	Comprobantes contables de ingreso	1000	1410
43	07	Comprobantes contables	08	Comprobantes contables de notas crédito proveedores	1000	1410
44	08	Conceptos	02	Conceptos jurídicos	1000	1320
45	08	Conceptos	01	Conceptos Financieros	1000	1410
46	08	Conceptos	03	Conceptos Tributarios	1000	1410
47	09	Conciliaciones bancarias	00		1000	1410
48	10	Consecutivos de comunicaciones oficiales	01	Consecutivo de comunicaciones oficiales recibidas	1000	1420
49	10	Consecutivos de comunicaciones oficiales	02	Consecutivos de comunicaciones oficiales enviadas	1000	1420
50	11	Contratos	01	Contratos de Arrendamiento	1000	1101
51	11	Contratos	02	Contratos de compraventa	1000	1320
52	11	Contratos	03	Contratos de consultoría	1000	1320
53	11	Contratos	04	Contratos de corretaje de seguros	1000	1320
54	11	Contratos	05	Contratos de fiducia mercantil	1000	1320
55	11	Contratos	06	Contratos de obra	1000	1320

N°	CÓDIGO	SERIE	CÓDIGO	SUBSERIE	SECCION	SUBSECCION
56	11	Contratos	07	Contratos de prestación de servicios	1000	1320
57	11	Contratos	08	Contratos de suministro	1000	1320
58	12	Convenios	01	Convenios de administración de cartera	1000	1310
59	12	Convenios	02	Convenios de administración de inmuebles	1000	1310
60	12	Convenios	03	Convenios de compraventa de cartera	1000	1310
61	12	Convenios	04	Convenios de compraventa de cartera coactiva	1000	1310
62	12	Convenios	05	Convenios de compraventa de participación accionaria	1000	1310
63	12	Convenios	06	Convenios de cooperación interinstitucional	1000	1310
64	12	Convenios	07	Convenios de prestación de servicios de intermediación para la comercialización de bienes muebles e inmuebles	1000	1310
65	12	Convenios	08	Convenios de suministro de software estado	1000	1310
66	13	Declaraciones tributarias	01	Declaraciones de impuesto sobre las ventas - IVA	1000	1410
67	13	Declaraciones tributarias	02	Declaraciones de renta y complementarios	1000	1410
68	13	Declaraciones tributarias	03	Declaraciones de retenciones en la fuente	1000	1410
69	13	Declaraciones tributarias	04	Declaraciones del impuesto de industria y comercio	1000	1410
70	14	Derechos de petición	00		1000	1401
71	15	Encuestas	01	Encuestas de satisfacción del cliente	1000	1401
72	15	Encuestas	02	Encuestas de satisfacción front	1000	1401
73	16	Estados financieros	00		1000	1410
74	17	Estatutos	00		1000	1320
75	18	Estudios	03	Estudios de mercado	1000	1010
76	18	Estudios	05	Estudios para el arrendamiento de software estado	1000	1500
77	18	Estudios	06	Estudios para la administración de inmuebles	1000	1500
78	18	Estudios	07	Estudios para la comercialización de bienes muebles	1000	1500
79	18	Estudios	08	Estudios para la comercialización y compraventa de inmuebles	1000	1500
80	18	Estudios	09	Estudios para la compraventa de cartera	1000	1500
81	18	Estudios	10	Estudios para la compraventa de cartera coactiva	1000	1500

N°	CÓDIGO	SERIE	CÓDIGO	SUBSERIE	SECCION	SUBSECCION
82	18	Estudios	11	Estudios para la compraventa de derechos fiduciarios	1000	1500
83	18	Estudios	01	Estudios de esquemas organizacionales	1000	1420
84	18	Estudios	02	Estudios de estructuración de tarifas	1000	1430
85	18	Estudios	04	Estudios de valoración de activos públicos	1000	1430
86	19	Historiales	02	Historiales de bienes inmuebles del negocio	1000	1101
87	19	Historiales	03	Historiales de cartera	1000	1101
88	19	Historiales	01	Historiales de bienes inmuebles de la compañía	1000	1420
89	19	Historiales	04	Historiales del parque automotor	1000	1420
90	20	Historias laborales	00		1000	1420
91	21	Informes	01	Informes a entes de control	1000	
92	21	Informes	07	Informes de auditorías internas de gestión	1000	1001
93	21	Informes	08	Informes de austeridad y eficiencia en el gasto público	1000	1001
94	21	Informes	11	Informes de conductas, infracciones e irregularidades graves contra la administración pública, con efectos penales, disciplinarios y fiscales	1000	1001
95	21	Informes	12	Informes de control interno contable	1000	1001
96	21	Informes	19	Informes de seguimiento a los planes de mejoramiento	1000	1001
97	21	Informes	20	Informes de seguimiento al estado de los riesgos operativos	1000	1001
98	21	Informes	21	Informes de seguimiento al plan anticorrupción y de atención al ciudadano	1000	1001
99	21	Informes	22	Informes de seguimiento al Sistema Único de Gestión e Información Litigiosa del Estado - EKOGUI	1000	1001
100	21	Informes	23	Informes de seguimiento y evaluación a las Políticas del Comité Sectorial de Gestión y Desempeño	1000	1001
101	21	Informes	25	Informes del cumplimiento de publicación de actividad contractual SECOP II	1000	1001
102	21	Informes	28	Informes estado del Sistema de Control Interno mediante aplicativo FURAG	1000	1001

N°	CÓDIGO	SERIE	CÓDIGO	SUBSERIE	SECCION	SUBSECCION
103	21	Informes	29	Informes pormenorizados del estado de Control Interno	1000	1001
104	21	Informes	30	Informes semestrales sobre la atención a peticiones, quejas, sugerencias, denuncias y reclamos	1000	1001
105	21	Informes	31	Informes sobre derechos de autor y uso de software	1000	1001
106	21	Informes	01	Informes a antes de control	1000	1010
107	21	Informes	33	Informes trimestrales de seguimiento al Modelo Integrado de Planeación y Control - MIPG	1000	1010
108	21	Informes	01	Informes a antes de control	1000	1100
109	21	Informes	01	Informes a antes de control	1000	1110
110	21	Informes	14	Informes de gestión integral de proyectos	1000	1010
111	21	Informes	26	Informes del Sistema de Información de Gestión de Activos - SIGA	1000	1010
112	21	Informes	01	Informes a antes de control	1000	1200
113	21	Informes	32	Informes trimestrales de saneamiento de inmuebles	1000	1110
114	21	Informes	34	Informes trimestrales de venta de cartera en paquetes	1000	1120
115	21	Informes	01	Informes a antes de control	1000	1300
116	21	Informes	13	Informes de gestión contractual	1000	1310
117	21	Informes	15	Informes de indicadores de seguimiento de Tutelas	1000	1310
118	21	Informes	01	Informes a antes de control	1000	1400
119	21	Informes	06	Informes de auditoría del Sistema Integrado de Gestión	1000	1400
120	21	Informes	27	Informes e indicadores de gestión de trámites y PQRSD	1000	1401
121	21	Informes	03	Informes de activos fijos	1000	1410
122	21	Informes	04	Informes de activos intangibles	1000	1410
123	21	Informes	05	Informes de aplicación de pagos	1000	1410
124	21	Informes	09	Informes de cartera improductiva adquirida	1000	1410
125	21	Informes	10	Informes de conciliación de cuentas	1000	1410
126	21	Informes	16	Informes de indicadores e información general	1000	1410
127	21	Informes	17	Informes de modificaciones presupuestales	1000	1410
128	21	Informes	18	Informes de saldos disponibles en bancos	1000	1410
129	21	Informes	02	Informes de accidentes de trabajo	1000	1420

N°	CÓDIGO	SERIE	CÓDIGO	SUBSERIE	SECCION	SUBSECCION
130	21	Informes	24	Informes de valoración de activos públicos	1000	1430
131	22	Instrumentos archivísticos	01	Bancos terminológicos de tipos, series y subseries documentales	1000	1420
132	22	Instrumentos archivísticos	02	Cuadros de clasificación documental	1000	1420
133	22	Instrumentos archivísticos	03	Inventarios documentales	1000	1420
134	22	Instrumentos archivísticos	04	Planes institucionales de archivo - PINAR	1000	1420
135	22	Instrumentos archivísticos	05	Programas de gestión Documental	1000	1420
136	22	Instrumentos archivísticos	06	Tablas de Control de Acceso para el establecimiento de categorías adecuadas de derechos y restricciones de acceso y seguridad aplicables a los documentos	1000	1420
137	22	Instrumentos archivísticos	07	Tablas de retención documental	1000	1420
138	22	Instrumentos archivísticos	08	Tablas de valoración documental	1000	1420
139	23	Instrumentos de control	03	Instrumentos de control de la cadena de custodia	1000	1020
140	23	Instrumentos de control	04	Instrumentos de control de vulnerabilidades técnicas	1000	1020
141	23	Instrumentos de control	05	Instrumentos de control para el acceso al centro de computo	1000	1020
142	23	Instrumentos de control	07	Instrumentos de control para la entrega y reintegro de equipos	1000	1020
143	23	Instrumentos de control	13	Instrumentos de control para la vigilancia, acceso y salida de bienes	1000	1020
144	23	Instrumentos de control	20	Instrumentos de control de copias de seguridad - Backups	1000	1020
145	23	Instrumentos de control	01	Instrumentos de control de cofres y cajas fuertes	1000	1410
146	23	Instrumentos de control	08	Instrumentos de control para la facturación Dirección General	1000	1410
147	23	Instrumentos de control	09	Instrumentos de control para la facturación Agencia Caribe	1000	1410
148	23	Instrumentos de control	10	Instrumentos de control para la facturación Agencia Agencia Centro	1000	1410
149	23	Instrumentos de control	11	Instrumentos de control para la facturación Agencia Pacifico	1000	1410
150	23	Instrumentos de control	12	Instrumentos de control para la facturación Agencia Andina	1000	1410
151	23	Instrumentos de control	02	Instrumentos de control de comunicaciones oficiales	1000	1420
152	23	Instrumentos de control	06	Instrumentos de control para el préstamo de expedientes	1000	1420

N°	CÓDIGO	SERIE	CÓDIGO	SUBSERIE	SECCION	SUBSECCION
153	23	Instrumentos de control	13	Instrumentos de control para la vigilancia, acceso y salida de bienes	1000	1420
154	24	Inventarios	01	Inventarios de activos de información	1000	1010
155	24	Inventarios	02	Inventarios de bienes	1000	1420
156	25	Libros contables principales	01	Libro de socios y accionistas	1000	1300
157	25	Libros contables principales	02	Libros diarios	1000	1410
158	25	Libros contables principales	03	Libros mayor	1000	1410
159	26	Manuales	01	Manual de identidad corporativa	1000	1030
160	27	Manuales	02	Manuales de gobierno en línea	1000	1020
161	28	Manuales	03	Manuales de responsabilidades a nivel de cargo	1000	1420
162	29	Memorandos circulares	00		1000	1400
163	30	Nómina	01	Nómina - novedades	1000	1420
164	30	Nómina	02		1000	1420
165	31	Ordenes	01	Órdenes de compra	1000	1101
166	31	Ordenes	02	Ordenes de servicio	1000	1101
167	31	Ordenes	03	Ordenes de trabajo	1000	1101
168	31	Ordenes	01	Órdenes de compra	1000	1420
169	31	Ordenes	02	Ordenes de servicio	1000	1420
170	31	Ordenes	03	Ordenes de trabajo	1000	1420
171	32	Paz y Salvos de Cartera	00		1000	1401
172	33	Planes	02	Planes anuales de auditoria	1000	1001
173	33	Planes	01	Planes anticorrupción y de atención al ciudadano	1000	1010
174	33	Planes	04	Planes de acción institucional	1000	1010
175	33	Planes	08	Planes de gestión de riesgos de corrupción	1000	1010
176	33	Planes	09	Planes de gestión de riesgos operativos y del negocio	1000	1010
177	33	Planes	10	Planes de implementación y mantenimiento del Modelo Integrado de Planeación y Gestión MIPG	1000	1010
178	33	Planes	12	Planes de mejoramiento institucional	1000	1010
179	33	Planes	16	Planes estratégicos institucionales	1000	1010
180	33	Planes	17	Planes estratégicos sectoriales	1000	1010
181	33	Planes	15	Planes estratégicos de tecnología	1000	1020
182	33	Planes	14	Planes estratégicos de comunicaciones	1000	1030
183	33	Planes	03	Planes anuales de seguridad y salud en el trabajo y bienestar.	1000	1420

N°	CÓDIGO	SERIE	CÓDIGO	SUBSERIE	SECCION	SUBSECCION
184	33	Planes	05	Planes de capacitación institucional. PIC	1000	1420
185	33	Planes	06	Planes de conservación documental	1000	1420
186	33	Planes	07	Planes de emergencias y contingencias	1000	1420
187	33	Planes	11	Planes de mantenimiento	1000	1420
188	33	Planes	13	Planes de preservación digital a largo plazo	1000	1420
189	34	Planes de transferencias documentales	01	Planes de transferencias documentales primarias	1000	1420
190	34	Planes de transferencias documentales	02	Planes de transferencias documentales secundarias	1000	1420
191	35	Procesos	01	Procesos de administración de bienes muebles	1000	1101
192	35	Procesos	12	Procesos judiciales de cobro de cartera	1000	1101
193	35	Procesos	02	Procesos de administración de bienes muebles - obras de arte	1000	1110
194	35	Procesos	04	Procesos de cobro persuasivo y coactivo	1000	1120
195	35	Procesos	11	Procesos judiciales	1000	1310
196	35	Procesos	05	Procesos de contratación declarados desiertos o no adjudicados	1000	1320
197	35	Procesos	11	Procesos judiciales	1000	1320
198	35	Procesos	07	Procesos de participación accionaria en sociedades	1000	1410
199	35	Procesos	03	Procesos de análisis de trabajo seguro	1000	1420
200	35	Procesos	06	Procesos de investigación administrativa	1000	1420
201	35	Procesos	08	Procesos de selección de los miembros del Comité de Convivencia Laboral	1000	1420
202	35	Procesos	09	Procesos de selección de los miembros del Comité Paritario de Seguridad y Salud en el Trabajo	1000	1420
203	35	Procesos	10	Procesos de selección de personal	1000	1420
204	36	Programas	06	Programas de mantenimiento preventivo	1000	1020
205	36	Programas	11	Programas para la realización de eventos institucionales	1000	1030
206	36	Programas	12	Programas publicitarios	1000	1030
207	36	Programas	10	Programas generales de seguros	1000	1320
208	36	Programas	01	Programas de bienestar	1000	1420
209	36	Programas	02	Programas de conservación en salud visual	1000	1420

N°	CÓDIGO	SERIE	CÓDIGO	SUBSERIE	SECCION	SUBSECCION
210	36	Programas	03	Programas de gestión de los factores de riesgo psicosocial en el trabajo	1000	1420
211	36	Programas	04	Programas de higiene y seguridad industrial	1000	1420
212	36	Programas	05	Programas de inducción y entrenamiento	1000	1420
213	36	Programas	07	Programas de medicina preventiva en el trabajo	1000	1420
214	36	Programas	08	Programas de vigilancia epidemiológica de riesgo cardiovascular	1000	1420
215	36	Programas	09	Programas de vigilancia epidemiológica en prevención músculo esquelético	1000	1420
216	37	Proyectos	01	Proyectos integrales de servicios	1000	1010
217	37	Proyectos	02	Proyectos normativos gubernamentales	1000	1300
218	38	Registros	04	Registros de derechos de autor	1000	1020
219	38	Registros	01	Registros de adscripción a la red comercial de inmobiliarios	1000	1101
220	38	Registros	03	Registros de adscripción de firmas evaluadoras	1000	1110
221	38	Registros	02	Registros de adscripción de abogados externos	1000	1310
222	38	Registros	07	Registros de marcas	1000	1320
223	38	Registros	05	Registros de firmas autorizadas	1000	1410
224	38	Registros	08	Registros de operaciones de cuentas bancarias	1000	1410
225	38	Registros	09	Registros de los aportes al fortalecimiento de las universidades estatales	1000	1410
226	38	Registros	06	Registros de los Aportes al Sistema General de Seguridad Social	1000	1420
227	39	Registros de operaciones de caja menor	00		1000	1410
228	40	Reglamentos de higiene y seguridad industrial	00		1000	1420
229	41	Resoluciones	01	Resoluciones de transferencia gratuita de inmuebles	1000	1000